



COUPE DU MONDE SABRE DAMES SENIORS ORLEANS



22 – 23 - 24 NOVEMBRE 2019

**Le Cercle d'Escrime Orléanais est heureux de vous inviter à la
22 ème édition de LA COUPE DU MONDE de SABRE DAMES SENIORS**

Vous trouverez ci-joint le règlement des épreuves ainsi que plusieurs documents destinés à faciliter votre venue et votre séjour à Orléans.

- Déroulement de la compétition
- Plan de la Ville d'Orléans (sur site Internet www.escrime-orleans.org)
- Hôtels recommandés : nous assurerons des navettes entre les hôtels proposés et le Palais des Sports
- Les navettes depuis les aéroports vous déposeront dans les hôtels recommandés

Nous restons à votre disposition pour vous aider à organiser votre déplacement à Orléans.

Pour votre restauration, une buvette sera assurée durant les trois journées de compétition.

Pour tous renseignements, vous pouvez contacter :
Corinne AUBAILLY Tél. +33 2 38 88 13 66
e-mail : escrimeorleans@wanadoo.fr



COUPE DU MONDE SABRE DAMES SENIORS ORLEANS

22 – 23 - 24 NOVEMBRE 2019



Lieu	Palais des Sports – 14 rue Eugène Vignat – 45000 Orléans Zénith d'Orléans – Rue Président Robert Schuman – 45100 Orléans
Règlement	Le Tournoi est ouvert à toutes les escrimeuses sélectionnées par leur fédération, titulaires de la licence 2020 de la FIE en cours de validité. Le Directoire Technique tranchera tous les cas litigieux qui lui seront soumis. L'organisateur se réserve le droit d'apporter au présent règlement toutes modifications qu'il jugera utiles.
Équipement	Normes F.I.E.
Formule	La formule est celle de la F.I.E. applicable aux épreuves de Coupe du Monde
Engagements	Le droit d'engagement est fixé à 60 € en individuel et 400 € par équipes. Les inscriptions sont faites par les Fédérations Nationales directement sur le site de la FIE.



COUPE DU MONDE SABRE DAMES SENIORS INDIVIDUEL ORLEANS



22 – 23 NOVEMBRE 2019

Jeudi 21 Novembre

Hôtel Appart City 4 rue de Lahire – 45000 Orléans
18 h 00 à 21 h 00 **Contrôle des Armes**

Vendredi 22 Novembre

Palais des Sports 14 rue Eugène Vignat – 45000 Orléans

9 h 00 **Accréditation / Registration**
9 h 00 à 10 h 30 **Contrôle des Armes / Weapon control**
10 h 00 **Réunion des arbitres / Referees meeting**
11 h 00 **Début de la compétition / Start of competition**
17 h 30 **Fin éliminatoires – Retour en bus dans les hôtels / End
of competition and back to the hotels**

Samedi 23 Novembre

Palais des Sports 14 rue Eugène Vignat – 45000 Orléans

8 h 30 à 10 h 00 **Contrôle des Armes / Weapon control**
9 h 00 **Réunion des arbitres / Referees meeting**
10 h 00 **Début TED 64 / Beginning TED 64**

Zénith

Rue Président Robert Schuman – 45100 Orléans
18 h 00 **FINALE TED 8**
20 h 30 **Cérémonie protocolaire**



COUPE DU MONDE SABRE DAMES SENIORS EQUIPES ORLEANS 24 NOVEMBRE 2019



Dimanche 24 Novembre

Palais des Sports 14 rue Eugène Vignat – 45000 Orléans

9 h 00 à 10 h 00	Contrôle des Armes
9 h 00	Réunion des arbitres
9 h 30	Début T 32
15 h 15	Finale
16 h 00	Cérémonie protocolaire

Women Saber World Cup 2019

22th to 24th of NOVEMBER in Orléans (FRANCE)



ACCOMMODATION
&
AIRPORT TRANSFERS



Cercle d'Escrime Orléanais®

SPARTNER



For booking : teamservices@spartner-agency.com / +33 (0)1.43.46.25.50

Option 1 – Appart'City Orléans 3*



RATES PER PERSON PER NIGHT: BREAKFAST AND ALL TAXES INCLUDED

ROOM TYPE	<u>Week:</u> from Monday to Thursday	<u>Week-end:</u> from Friday to Sunday
Studio SINGLE	89 EUR	64 EUR
Studio ½ TWIN	54 EUR	44 EUR
Apartment TRIPLE **	48 EUR	41 EUR

APART HOTEL :

- **3*****
- **1,5 km by walk from venue**
- Check in : 15:00 / Check out : 11:00
- Free WIFI
- Buffet breakfast : 06:30 - 09:30 (week-end : 07:00 - 10:00)

APART HOTEL DETAILS :

- Bathroom (Hair and towel dryer)
- Kitchen (Microwave, cooktop)
- Cable with flat screen TV
- Desk

** Triple apartment : twin room + living room with sofa bed

Option 2 – Ibis Orléans Centre Foch 3*



RATES PER PERSON PER NIGHT: BREAKFAST AND ALL TAXES INCLUDED

	ROOM TYPE	Week: from Monday to Thursday	Week-end: from Friday to Sunday
	SINGLE	99 EUR	70 EUR
	½ TWIN	59 EUR	48 EUR

HOTEL :

- **3*****
- **1,4 km by walk from venue**
- Check in : 12:00 / Check out : 12:00
- Buffet breakfast : 06:30 - 10:00
- Restaurant available for dinner: 7PM – 11PM
(booking highly recommended)

ROOM DETAILS :

- Bathroom
- Free WIFI
- Cable with flat screen TV
- Desk

Option 3 – Hôtel des Cèdres 3*



RATES PER PERSON PER NIGHT : BREAKFAST AND ALL TAXES INCLUDED

ROOM TYPE	From Wednesday to Sunday (not available Monday and Tuesday)
SINGLE	84 EUR
½ TWIN	63 EUR
TRIPLE	55 EUR

HOTEL :

- **3*****
- **1,6 km by walk from venue**
- Check in : 14:00 / Check out : 11:00
- Buffet breakfast : 07:00 - 09:30 during the week (week-end : 08:00 – 10:00)

ROOM DETAILS :

- Bathroom
- Free WIFI
- Flat screen TV
- Desk

Option 4 – Ibis Orléans Gare 3*



RATES PER PERSON PER NIGHT: BREAKFAST AND ALL TAXES INCLUDED

	ROOM TYPE	Week: from Monday to Thursday	Week-end: from Friday to Sunday
	SINGLE	118 EUR	70 EUR
	½ TWIN	68 EUR	48 EUR

HOTEL :

- **3*****
- **1,0 km by walk from venue**
- Check in : 12:00 / Check out : 12:00
- Buffet breakfast : 06:00 - 10:00

ROOM DETAILS :

- Bathroom
- Free WIFI
- Flat screen TV
- Desk

Option 5 – Campanile Orléans Centre Gare 3*

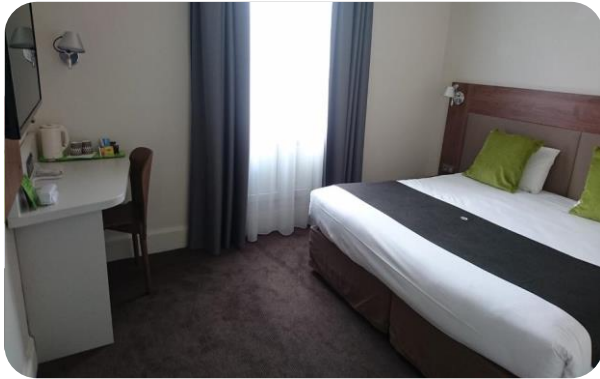

RATES PER PERSON PER NIGHT: BREAKFAST AND ALL TAXES INCLUDED

ROOM TYPE	Week: from Monday to Thursday	Week-end: from Friday to Sunday
SINGLE	109	89
½ TWIN	64	54

HOTEL :

- **3*****
- **1,0 km by walk from venue**
- Check in : 12:00 / Check out : 12:00
- Buffet breakfast : 06:00 - 10:00 during the week (week-end : 06:30 – 10:30)



ROOM DETAILS :

- Bathroom
- Free WIFI
- Cable with flat screen TV
- Desk

Option 6 – Best Western hôtel d'Arc 4*



RATES PER PERSON PER NIGHT: BREAKFAST AND ALL TAXES INCLUDED

ROOM TYPE	Week: from Monday to Thursday	Week-end: from Friday to Sunday
 SINGLE	120	110
 ½ TWIN	69	64

HOTEL :

- 4****
- 1,0 km by walk from venue
- Check in : 14:00 / Check out : 11:30
- Buffet breakfast : 06:30 - 10:00 during the week (week-end : 07:00 – 10:30)

ROOM DETAILS :

- Bathroom
- Free WIFI
- Cable with flat screen TV
- Desk

Transfers Solutions



AIRPORT & TRAIN STATION TRANSFER

- Transfers to and from **Parisian International Airports or Train Stations**
- Transfers by **private car, minibus or coach**
- **Welcome on arrival at airport**



NUMBER OF PASSENGER	PRICE / TRANSFER		
	1 or 2	3 to 5	6 and more
CDG Airport -> Hotel <u>or</u> Hotel -> CDG Airport	345 €	495 €	775 €
Orly Airport -> Hotel <u>or</u> Hotel -> Orly Airport	288 €	410 €	640 €

Mapping – Hotels & Competition venues

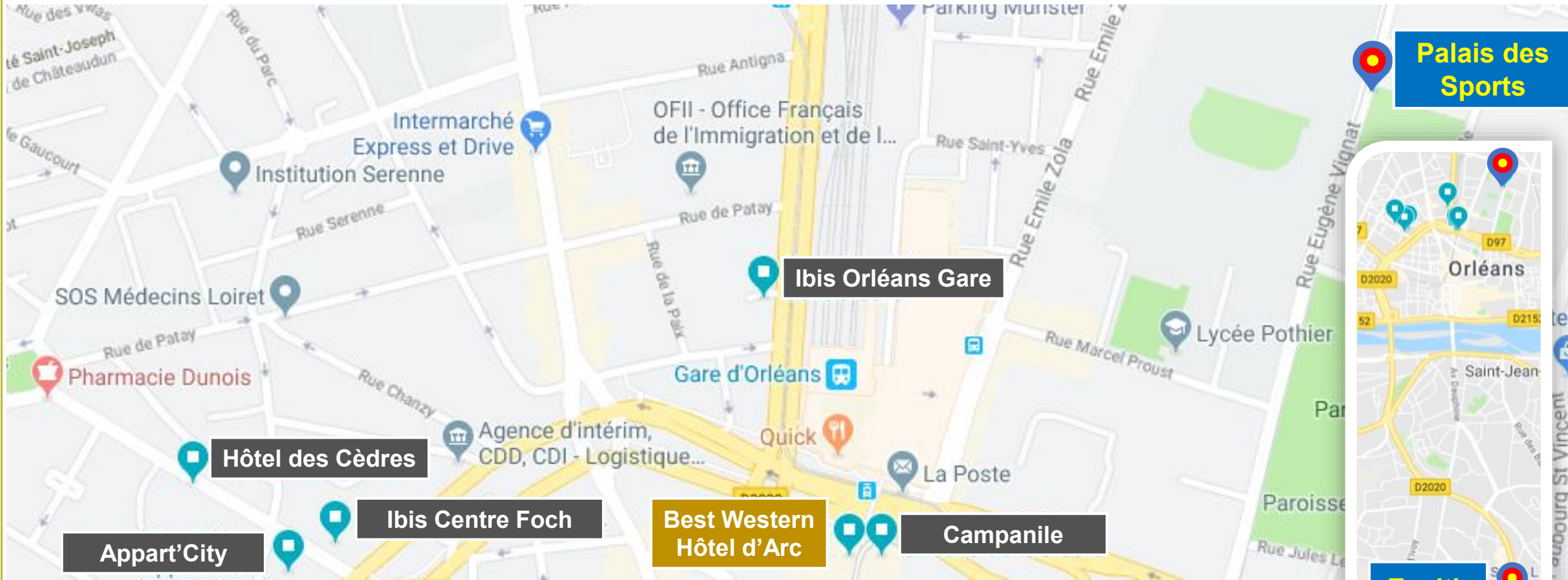

*** **** **Event** 100 m



For booking : teamservices@spartner-agency.com / +33 (0)1.43.46.25.50





teamservices@spartner-agency.com

00 33 (0)1 43 46 25 50

Dead line : **31/10/2019**



Cereled'Esime Orléanais

SPARTNER

