



## **Coupe Du Monde sabre Féminin Junior**

« Coupe du monde FIE, épreuves Sabre Féminin Junior, individuelle et par équipes »

**Les 12 ,13 Février 2022**

Chers amis,

C'est avec un réel plaisir que nous vous invitons à participer à **la Coupe du Monde Sabre féminin junior individuelle et par équipes** au nom de la Fédération Algérienne d'escrime, qui aura lieu à Alger, Algérie les 12 ,13 Février 2022.

### **Organisateurs :**

La Fédération Algérienne d'escrime  
**3, Rue Laalam Aissa El Mouradia – ALGER - Algérie**

### **Site de la compétition :**

**Salle Omnisports du Centre Sportif Féminin –Ben Aknoun- ALGER – Algérie**

La compétition se déroulera comme suit :

Calendrier de la compétition :

11 Février 2022 :

- Contrôle matériel à l'hôtel officiel.

12 Février 2022 :

- 8 h 00 – 10 h 00 : Contrôle matériel
- 09 h 00 : Enregistrement
- 09 h 30 : Scratch
- 10 :00 : Début des poules
- 17 :00 : Finale
- 

13 Février 2022 :

- 8 h 00 – 10 h 00 : Contrôle matériel
- 09 h 00 : Enregistrement
- 09 h 30 : Scratch
- 10 :00 : Début de la compétition par équipes
- 15 :30 : Finale

**Note : Le programme peut être modifié par le directoire technique selon le nombre des tireurs engagés**

## Inscription

Chaque tireur doit obligatoirement être titulaire de la licence internationale valide pour la saison 2021-2022

Nul ne peut participer à une épreuve officielle de la F.I.E., à quelque arme que ce soit, s'il n'est âgé de 13 ans au moins au 1er Janvier 2022.

L'inscription des tireurs, des équipes et des arbitres ne peut être effectuée que sur le site Internet de la FIE, à l'adresse [www.fie.org](http://www.fie.org), en respectant les délais mentionnés dans le Règlement FIE (o.54).

## Frais d'engagement

Épreuve individuelle : **25 €**. Épreuve par équipe : **100 €**.

Les frais d'engagement doivent être acquittés à l'enregistrement avant le début de la compétition en EURO et en espèces, les cartes bancaires ne sont pas acceptées.

## Obligation de fournir un arbitre

1-4 Engagées pas d'obligation d'arbitres

5-9 Engagées 1 arbitre

10 ou plus d'engagées 2 arbitres

## Formule

Épreuve individuelle tour de poules éliminatoire, tableau préliminaire d'élimination directe, tableau principal de 64 tireurs pour une finale en élimination directe.

Compétitions par équipes - Élimination directe intégrale avec un tableau d'élimination directe éventuellement incomplet. Toutes les places jusqu'à la 16<sup>e</sup> place seront disputées. À partir de la 17<sup>e</sup> place, les équipes seront classées, par tour du tableau, en fonction de leur place d'entrée dans le tableau. Les quatre premières équipes seront placées sur le tableau d'élimination directe selon le classement officiel FIE actualisé par équipe (cf. o.86) : **les places des autres équipes classées seront tirées au sort par groupes de 2**. Les équipes non classées occuperont les dernières places du tableau et seront départagées par un tirage au sort (cf. o.42-o.47).

## Dopage

Un contrôle antidopage sera effectué conformément au Règlement de la FIE.

Hébergement :

**Hôtel Olympic 4 \*:**

<i>Nom de l'hôtel</i>	<i>Prix de la chambre</i>
<i>Hôtel Olympic</i>	<i>Single 50€ Double 100€</i>

- **Le petit déjeuner est inclus.**
- **Le paiement s'effectuera seulement en Cash.**
- **Les cartes de crédit ne sont pas acceptées.**

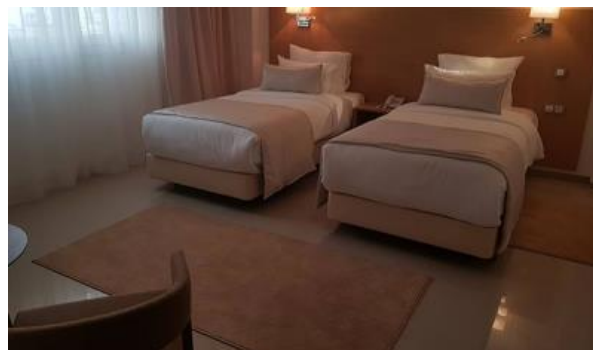
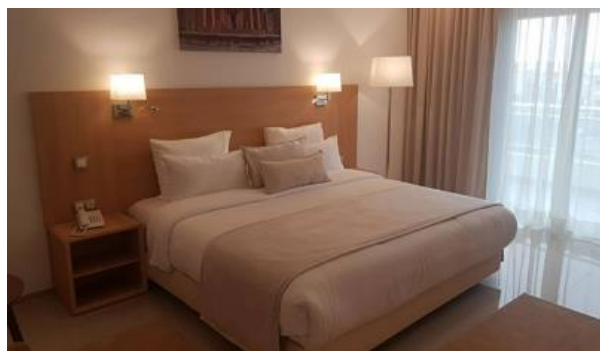

Pour vos réservations, veuillez nous contacter à l'adresse mail suivante : [faescrime@gmail.com](mailto:faescrime@gmail.com)

### **Transport :**

<b><i>Navette</i></b>	<b><i>Prix par personne</i></b>
Aéroport/Hôtel/Aéroport	15 €

Pour réserver le transport, veuillez nous contacter sur l'adresse mail suivante : [faescrime@gmail.com](mailto:faescrime@gmail.com)

Une navette assurera gratuitement le transfert Hôtel/Salle de compétition/Hôtel selon un programme qui vous sera affiché à l'hôtel.

### **Visa :**

Les personnes ayant besoin d'aide pour obtenir un visa doivent remplir le formulaire Visa et l'envoyer accompagné des copies des passeports à l'adresse mail suivante [faescrime@gmail.com](mailto:faescrime@gmail.com)

### **Restriction d'entre en Algérie :**

Un test PCR négative de 36 heures

Un teste antigénique a l'arrive au niveau de l'aéroport

### **Protocole sanitaire anti covid-19 :**

-Un teste antigénique sera effectuée la veille de la compétition au niveau de l'hôtel

-portée obligatoire du masque à chaque fois sauf pendant le combat et lors d'un repas

- distance obligatoire : 2 m. entre chaque

- les autres poignées de main après la fin du combat sont interdites, le salut doit être appliqué

- les poignées de main après la fin d'une épreuve par équipes sont interdites, seul le salut du capitaine de l'équipe s'applique.

- crier pendant un combat est interdit

- une distance de 2 m entre l'entraîneur et le tireur doit être respectée à tout moment

- toute personne ne participant pas à l'épreuve (escrimeur éliminé après un billard ou une table, son entraîneur, staff médical, etc.) doit quitter le site et n'est pas autorisée à rester sur le site en tant que spectateur.

**Pour d'autres informations la personne à contacter est :**

**Monsieur FRAOUSSI Mehdi**  
**Président de la commission d'organisation**  
**Tél : +213557904110**  
**Email : [faescrime@gmail.com](mailto:faescrime@gmail.com)**

Sportivement vôtre,

*#sabre\_alger22*  
*Consultez notre page Facebook .com/Alger escrime*

