

Examens d'Arbitrage FIE Zone AFRIQUE

Dakar du 03-06.10.2024

A L'ARENE NATIONALE

FIE exam African Zone

Dakar 03-06.10.2024

At the National Arena



Chère fédération membre, J'ai le plaisir de vous informer que selon le Règlement Administratif de la FIE.

L'examen aura lieu à Dakar du 3 – 6 .10.2024.

Pour inscrire votre (vos) candidat(s), vous devez remplir le « formulaire de candidature » Toutes les candidatures doivent être soumises à Natalia Bodrova du Département des sports de la FIE : natalia.bodrova@fie.ch et également copie au Secrétariat général de la CAE : novak@global.co.za Informations

INFORMATIONS

- La date limite d'inscription des candidats à l'examen est **le 01/08/2024 12h00** heure CAE.
- Tous les candidats doivent avoir au moins 20 ans.
- Toutes les fédérations intéressées doivent préciser dans quelle langue leurs candidats passeront La partie théorique (Anglais, Français ou Espagnol)
- Toutes les candidatures doivent être soumises à Natalia Bodrova du Département des Sports de la FIE : natalia.bodrova@fie.ch jusqu'au **1er août 2024**. Aucune candidature n'est acceptée après **la date limite**.
- Places maximum par arme : **25**
- Les places sont attribuées selon le principe du premier arrivé, premier servi ; pour le pays hôte – les places sont réservées par défaut
- Un arbitre radié de la liste des arbitres internationaux doit repasser l'examen complet dans l'arme(s) concernée(s).
- Seuls les candidats ayant réussi l'examen théorique et l'analyse vidéo sera autorisé à poursuivre l'examen pratique.
- Les fédérations nationales des candidats doivent prendre en charge le paiement des droits d'engagement, lors de l'inscription de leurs candidats. En l'absence de l'enregistrement et/ou du paiement des droits d'inscription, la candidature ne sera pas prise en compte.
- Aucun candidat peut se présenter à un examen s'il ne s'est pas inscrit avant la date limite fourni comme ci-dessus. Aucune inscription ne sera acceptée sur le lieu de l'examen, même si les frais d'inscription sont payés sur place.
- **Le montant des frais d'inscription est de 60 euros, doit être payé à la FIE.**
- Veuillez noter qu'aucune candidature ne sera acceptée après date limite et en cas de non-paiement avant la date limite.
- Seules les fédérations nationales peuvent envoyer des formulaires de candidature

Règlement Administratif pour le nombre et conditions de participation

Examen Général :	Fédération hôte	Autres fédérations du même continent
Nombre total de places si aucune candidate n'est présentée	6	4
Places par arme	2	1-2
Nombre total de places si 1 à 3 candidates sont présentées	7-9	5 (si une candidate est présentée)
Réservé par défaut	Oui	Base « premier arrivé – premier servi »

FIE

11

Règlement administratif de la FIE, mars 2024

Si changement de candidat après la clôture des inscriptions	Le nouveau candidat est inclus	Le nouveau candidat est inclus
Si le nombre total de candidats dans une arme est inférieur au nombre maximum (voir ci-dessus le nombre maximum par arme et par continent)	Peut proposer des candidats supplémentaires, uniquement si elle avait informé la FIE comme indiqué à l'étape 1 b) du 3.4.4.3 ci-dessous.	Peut proposer des candidats supplémentaires, uniquement si elle avait informé la FIE comme indiqué à l'étape 1 b) du 3.4.4.3 ci-dessous. Le quota disponible sera réparti équitablement entre les fédérations nationales.

Coordonnées bancaires

Fédération internationale d'escrime
Banque Lombard Odier & Cie SA
Place Saint-François 11, 1003 Lausanne, Suisse
Compte : 546057 00
IBAN CH10 0876 0000 0546 0570 0
Code SWIFT : LOCYCHGGXXX

Lieux & Contact Organisateur

FEDERATION SENEGALAISE D'ESCRIME
Dakar – Plateau, place de l'Indépendance
Téléphone Fixe : +221 33 842 20 21
Portable : +221 575 28 80
Email : fsescrimesenegal2018@gmail.com

VISA & AEROPORT

• Veuillez vérifier les exigences en matière de visa pour le Sénégal avant de faire vos réservations.

Si vous avez besoin d'invitation ou d'assistance pour les visas, veuillez : Envoyez les copies des passeports à : fsescrimesenegal2018@gmail.com

AÉROPORT : Aéroport International Blaise DIAGNE – AIBD

Le lieu où se dérouleront les activités

- Les examens théoriques se dérouleront dans la salle de séminaire VIP à l'Arène Nationale de Pikine – Dakar.
- Les examens théoriques se dérouleront dans la salle des armes de la Fédération Sénégalaise d'Escrime à l'Arène Nationale de Pikine – Dakar.

Programme

DATE	ARME	HORAIRE	EPREUVE
1^{er} Jour 03/10/ 2024	Epée	9H00	Epee theoretical
			Videos parts

2^{ème} Jour 04/10/2024	Epée	9H00	Epee practical Examination
	Fleuret	13H00	Foil theoretical
			Video parts
3^{ème} Jour 05/10/2024	Fleuret	9H00	Foil practical Examination
	Sabre	13 H00	Sabre theoretical
			Vidéo parts
4^{ème} Jour 06/10/ 2024	Sabre	9H00	Sabre practical Examination

Accueil, Hébergement & Transport

Chambre Double

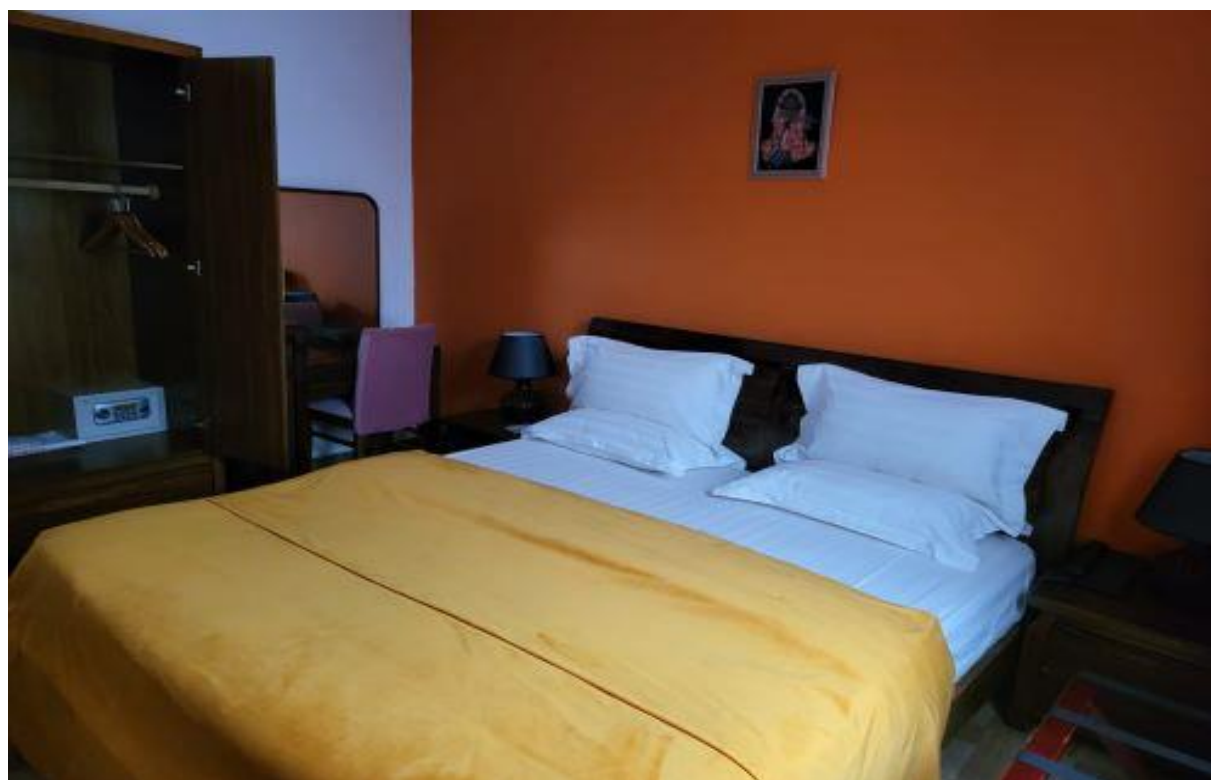



Chambre STANDARD



Chambre SUPERIEURE



Chambre SINGLE



Chambre SUPERIEURE

Chambre Single	TARIF SANS PDEJ*	TARIF BB**	TARIF DEMI- PENSION ***	TARIF PENSION COMPLETE****
STANDARD	41900 FRS CFA 63,88 €	43 900 FRS CFA 66,93€	54 900 FRS 83, 70 €	63 200 FRS CFA 96,36 €
SUPERIEUR	45 500 FRS 68,67€	48 500 FRS 73,19 €	57 500 FRS 86,78 €	66 700 FRS 100,66 €
LUXE	49 500 FRS 74,70 €	52 500 FRS 79, 23 €	61 900 FRS 93,42 €	70 700 FRS 106, 70 €
SUITE JUNIOR	54 500	57 500 FRS	66 900 FRS	75 700 FRS
SUITE JUNIOR	_82,25 €	86,78 €	100,96 €	114,24 €

- **Les réservations doivent être effectuées par les organisateurs à l'hôtel officiel mentionné dans ce document.**
- **Reservations must be made by the organizers at the official hotel mentioned in this document.**

TRANSPORTATION FEES

- **Le transport de l'aéroport à l'hôtel et de l'hôtel à l'aéroport coûte 25 euros par personne. Aéroport-Hôtel-Aéroport : (60 Km).**
- **Transportation from the airport to the hotel and from the hotel to the airport costs 25 euros per person. Airport-Hotel-Airport: (60 Km).**
- **Le paiement de tous les frais d'hébergement sera effectué au bureau de la Fédération Sénégalaise d'Escrime à l'arrivée à l'hôtel, avant l'enregistrement en espèces (seuls les euros sont acceptés).**
- **Les paiements par cartes ou chèques ne sont pas acceptés, tous les extras seront facturés aux participants et devront être réglés avant le départ.**
- **Payment of all accommodation costs will be made at the Senegalese Fencing Federation office upon arrival at the hotel, before check-in in cash (only euros are accepted).**
- **Payments by cards or checks are not accepted, all extras will be charged to participants and must be paid before departure.**