

# CHALLENGE MONAL

## 23 AU 25 MAI 2025

COUPE DU MONDE ÉPÉE HOMMES INDIVIDUEL ET ÉQUIPES  
FIE WORLD CUP IN MEN'S EPEE INDIVIDUAL AND TEAMS





Madame, Monsieur,

Nous avons le plaisir de vous inviter à participer au Challenge Monal qui se déroulera à Saint-Maur-Des-Fossés, au centre sportif Pierre Brossolette les 23, 24 et 25 mai 2025. Les épreuves sont réservées aux escrimeurs sélectionnés par leur fédération.

Cordialement,

-----

Madam, Sir,

We are pleased to invite you to participate in the Monal Challenge, which will take place in Saint-Maur-Des-Fossés (FRANCE) at the Pierre Brossolette sports center on May 23, 24, and 25, 2025. This compétition is opened to competitors selected by their federation.

Sincerely yours,

**Murielle GUILLEMIN - VGA Escrime**

## PROGRAMME

### JEUDI 22/5 – CONTRÔLE DES ARMES

**10:00 – 20:00** – Inscription & contrôle des armes au centre sportif Pierre Brossolette, 51 avenue Pierre Brossolette, 94100 Saint-Maur-des-Fossés.

### VENDREDI 23/5 – ÉPREUVE DE QUALIFICATION INDIVIDUELLE

07:30 – Ouverture des portes et contrôle des armes  
 09:00 – Début des poules  
 Suivies du tableau d'élimination directe préliminaire

### SAMEDI 24/5 – ÉPREUVE PRINCIPALE INDIVIDUELLE

07:00 - Ouverture des portes et contrôle des armes  
 09:00 - Tableau de 64  
 17:00 – Demi-finales, finale

### DIMANCHE 25/5 – ÉPREUVE PAR ÉQUIPE

06:00 - Ouverture des portes et contrôle des armes  
 07:30 - Tableau de 64 (si nécessaire)  
 09:15 - Tableau de 32  
 Suivies des demi-finales et du match pour la médaille de bronze  
 16:00 - Finale

## SCHEDULE

### THURSDAY 22/5 – WEAPON CONTROL

**10:00 – 20:00** – Registration & weapon control at centre sportif Pierre Brossolette, 51 avenue Brossolette, 94100 Saint-Maur-des-Fossés.

### FRIDAY 23/5 – INDIVIDUAL PRELIMINARY ROUND

07:30 - Opening doors and weapon control  
 09:00 - Beginning of round of pools  
 Followed by preliminary table

### SATURDAY 24/5 – INDIVIDUAL FINAL ROUND

07:00 - Opening doors and weapon control  
 09:00 - Table of 64  
 17:00 - Semi finals, final

### SUNDAY 25/5 – TEAM EVENT

06:00 - Opening doors and weapon control  
 07:30 - Table of 64 (if necessary)  
 09:15 - Table of 32  
 Followed by - Semi finals and Bronze medal match  
 16:00 - Final



# FORMULE



## COMPÉTITION INDIVIDUELLE

Un tour de poules qualificatif avec 16 exempts suivi d'un tableau préliminaire d'élimination directe. Un tableau principal d'élimination directe de 64 tireurs.

## COMPÉTITION PAR ÉQUIPES

Élimination directe intégrale avec un tableau d'élimination directe qui peut être incomplet.

Toutes les places du tableau jusqu'à la 16e place seront disputées.

À partir de la 17e place, les équipes seront classées, à chaque tour du tableau, en fonction de leur place initiale dans le tableau.

Les quatre premières équipes seront placées dans le tableau d'élimination directe selon le classement officiel actuel des équipes de la FIE (cf. o.86).

Les autres équipes classées seront placées dans le tableau par tirage au sort par paires.

Les équipes non classées occuperont les dernières places du tableau et seront séparées par tirage au sort (cf. o.42-o.47).



# FORMULA



## INDIVIDUAL COMPETITION

One round of eliminating pool with 16 exempts following by one preliminary direct elimination table. One main direct elimination table of 64 fencers.

## TEAM COMPETITION

Integral direct elimination with a direct elimination table which may be incomplete.

All places in the table up to 16th place will be fought for.

From 17th place onwards teams will be classified, within each round of the table, according to their initial place in the table. The first four teams will be placed in the direct elimination table according to the current official team FIE ranking (cf. o.86).

The remaining ranked teams will be placed in the table by drawing of lots in pairs.

The teams that are not classified will occupy the last places in the table and will be separated by drawing of lots (cf. o.42-o.47).



## PARTICIPATION

Pour la compétition individuelle, chaque fédération nationale peut engager un maximum de 12 tireurs.

Le pays organisateur peut engager jusqu'à 20 tireurs et un nombre nécessaire de tireurs pour constituer des poules complètes de 7 tireurs.

La participation par équipe est ouverte à tous les pays et limitée à une équipe par pays.

## ENGAGEMENT

Épreuve individuelle : 60 € par escrimeur

Épreuve par équipe : 400 € par équipe

Le droit d'inscription peut être payé via l'agence Spartner avec l'hébergement et le transport ou sur place avant le début de la compétition.

## INSCRIPTION

Chaque compétiteur doit être licencié pour la saison en cours.

Tout tireur doit être âgé de 13 ans au moins le 1er janvier de l'année de la compétition.

L'inscription des tireurs et des équipes s'effectue uniquement sur le site [www.fie.org](http://www.fie.org), au plus tard 7 jours avant l'épreuve (minuit heure de Lausanne), soit le 16 mai 2025, à minuit.



## PARTICIPATION

For Individual World Cup competitions, each national federation may enter a maximum of 12 fencers.

The organizing country may enter up to 20 fencers plus the number needed to make up the pools.

Team participation is open to all countries and limited to one team per weapon per country.

## FEES

Individual event : 60 € per fencer

Team event : 400 € per team

The entry fee can be paid through Spartner Agency with accommodation and transportation or on-site before the start of the competition.

## INSCRIPTION

Every competitor is required to be licensed for the current season.

No fencer is allowed to take part unless he is at least 13 years old on the January 1st in the year of the competition.

Entry of fencers and teams can only be made at [www.fie.org](http://www.fie.org), at the latest 7 days before the event (midnight Lausanne time), hence May 16th 2025, 12:00 pm.



## ARBITRES

Les arbitres sont désignés par la FIE, les délégations n'ont pas à fournir d'arbitres.

## CONTRÔLE ANTI DOPAGE

Des contrôles antidopage seront effectués conformément au règlement de la FIE.

## VISA

Veillez vérifier les exigences en matière de visa pour la France avant de réserver les billets. Les tireurs qui ont besoin d'un document officiel pour obtenir leur visa peuvent contacter les organisateurs à l'adresse [escrime@vga-fr.org](mailto:escrime@vga-fr.org).

## DROIT À L'IMAGE

Les participants déclarent accepter la publication de leurs noms, du nom de leur club et des résultats de la compétition. Ils déclarent consentir à la réalisation d'images photographiques ou de vidéos au cours de la compétition et à leur diffusion sur tout support (papier, TV, Internet) sans limite territoriale ni temporelle.



## REFEREE

The referees are appointed by the FIE and delegations will not have to provide any referees.

## ANTI DOPING

Doping control will be done according to FIE rules.

## VISA

Kindly check for visa requirements to France before making your ticket reservations. Fencers who need an official document to get their visa may contact [escrime@vga-fr.org](mailto:escrime@vga-fr.org)

## IMAGE (TV RIGHTS)

Participants agree that their names, club names and event results may be published. They agree to be photographed or videotaped during the competition and they agree to the distribution of these images on all media (print, TV, Internet) with no territorial or temporal restrictions.

# LIEUX - VENUES

## CENTRE SPORTIF PIERRE BROSSOLETTE

51 avenue Pierre Brossolette  
94100 Saint-Maur-des-Fossés  
FRANCE

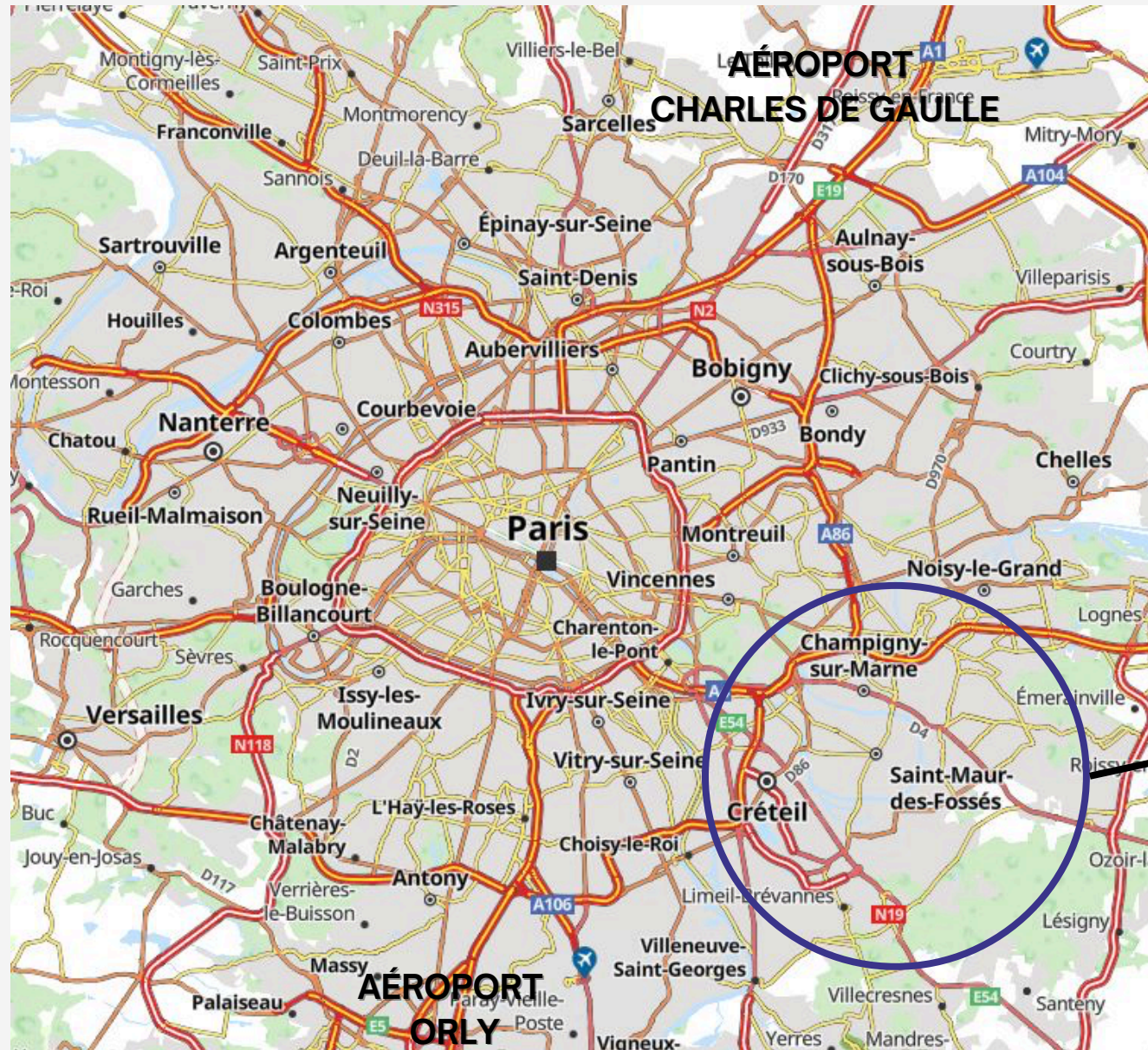

ACCÈS / ACCESS  
RER A – LE PARC ST MAUR  
✈ : ORLY OU/OR CHARLES DE GAULLE (CDG)





# ACCOMMODATION

## HOTEL

You can choose your accommodation among the following official hotels list.

## TRANSPORTATION

Airport and train station transportation is available from / to the official hotels.

Shuttle from the official hotels to the venue is provided by the organizers (except for Kyriad Bonneuil and Campanile Bonneuil hotel), for participants whom booked through the organizers only.

## REGISTRATION FEES

Fees can be paid through Spartner Agency with Accommodation and Transportation.

Individual event : 60€ per fencer

Team event : 400€ per team

## BOOKING

You can book your accommodation / transportation by email : [teamservices@spartner-ec.com](mailto:teamservices@spartner-ec.com)

You can also book your accommodation / transportation on the official website : [www.accommodation-challenge-monal.com](http://www.accommodation-challenge-monal.com)

## CONDITIONS

Booking cancellation are free on charge upon April 19th. After this date, all rooms cancelled will be 100% charged and due.

Payment must be done by bank transfer or credit card before arrival.

# HOTEL MAP

HOTEL DU PORT

IBIS STYLES

HOTEL LITTRÉ

KYRIAD BONNEUIL

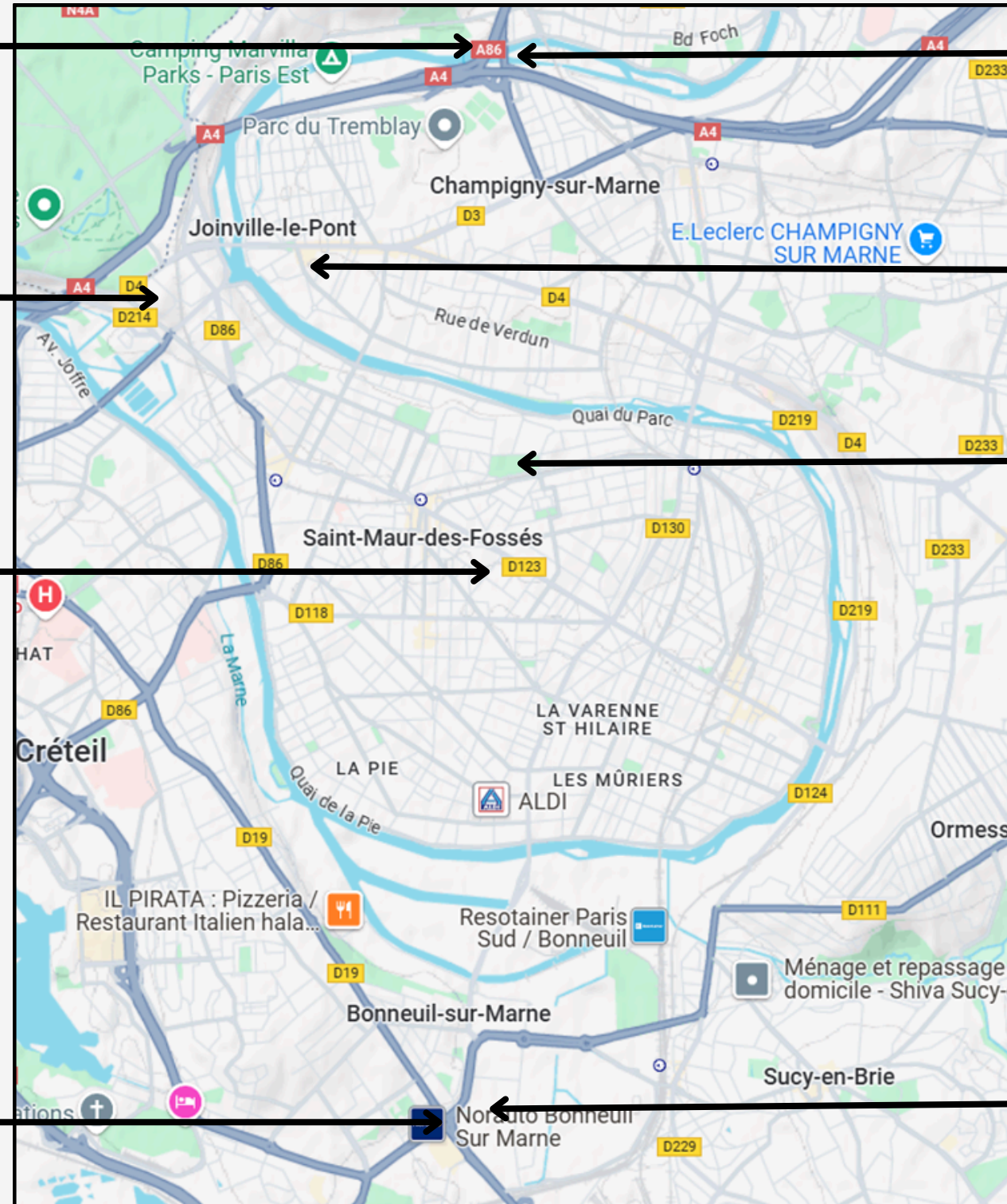

CAMPANILE NOGENT

TULIP RESIDENCE

CENTRE SPORTIF PIERRE BROSSOLETTE

CAMPANILE BONNEUIL

# HOTEL DU PORT



<b>Rates per room per night</b> Breakfast and all taxes included	<b>Weekdays</b> Monday to Thursday	<b>Week end</b> Friday to Sunday
Single Room	190.00€	190.00€
Twin room	220.00€	220.00€

**Check in**  
 15:00  
**Check out**  
 11:00  
**Buffet Breakfast**  
 07:00 - 10:00  
**Distance to venue**  
 2.6km

# CAMPANILE NOGENT



<b>Rates per room per night</b> Breakfast and all taxes included	<b>Weekdays</b> Monday to Thursday	<b>Week end</b> Friday to Sunday
Single Room	100.00€	100.00€
Twin room	115.00€	115.00€

<b>Check in</b> 15:00
<b>Check out</b> 12:00
<b>Buffet Breakfast</b> 06:30 - 09:00
<b>Distance to venue</b> 5.2km

For booking request, please send an email to [teamservices@spartner-ec.com](mailto:teamservices@spartner-ec.com)

# IBIS STYLES

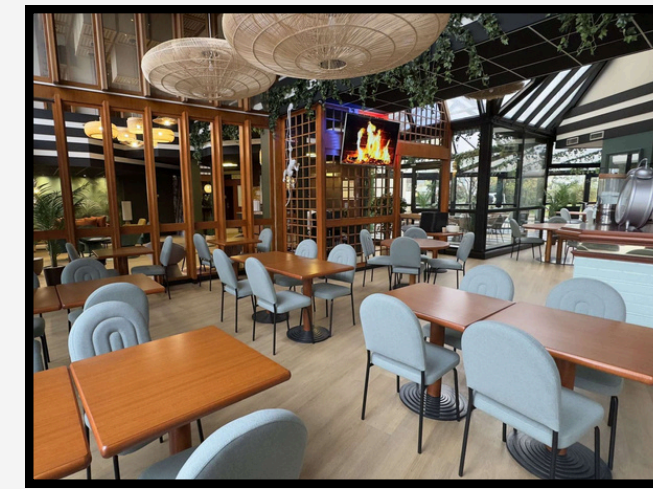
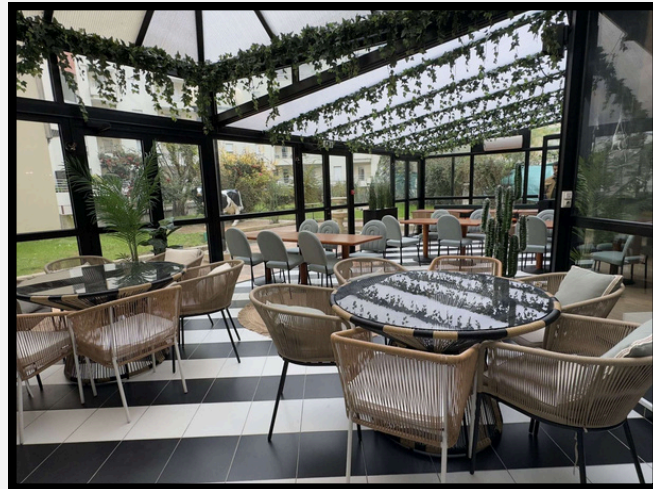

Rates per room per night Breakfast and all taxes included	Weekdays Monday to Thursday	Week end Friday to Sunday
Single Room	120.00€	120.00€
Twin room	135.00€	135.00€

<p><b>Check in</b> 14:00</p>
<p><b>Check out</b> 11:30</p>
<p><b>Buffet Breakfast</b> 06:30 - 09:00</p>
<p><b>Distance to venue</b> 3.4km</p>

# TULIP RESIDENCE



<b>Rates per room per night</b> Breakfast and all taxes included	<b>Weekdays</b> Monday to Thursday	<b>Week end</b> Friday to Sunday
Single Room	165.00€	165.00€
Twin room	190.00€	190.00€

**Check in**  
15:00

**Check out**  
11:00

**Buffet Breakfast**  
06:30 - 10:00

**Distance to venue**  
2.6km

# HOTEL LITTRÉ



<b>Rates per room per night</b> All taxes included	<b>Weekdays</b> Monday to Thursday	<b>Week end</b> Friday to Sunday
Single Room	110.00€	110.00€
Single room with kitchen	120.00€	120.00€
Twin room with kitchen	170.00€	170.00€
Triple room with kitchen	190.00€	190.00€

**Check in**  
15:00  
**Check out**  
11:00  
**Distance to venue**  
1.7km

**Breakfast : 12€ (room service only)**

For booking request, please send an email to [teamservices@spartner-ec.com](mailto:teamservices@spartner-ec.com)

# KYRIAD BONNEUIL

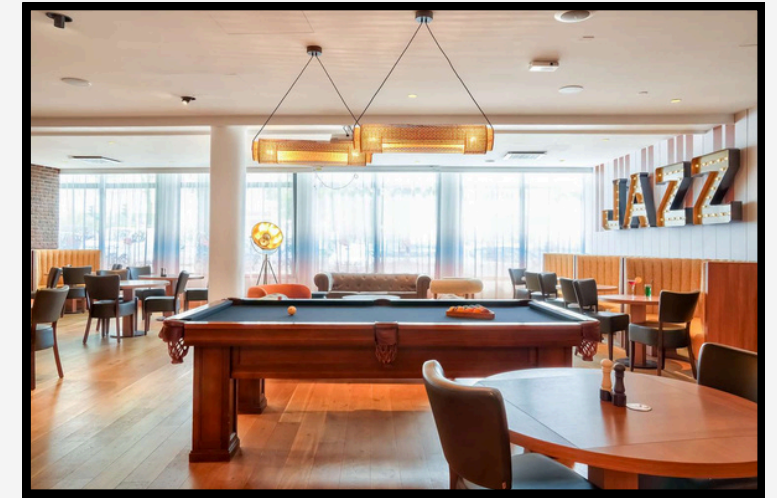
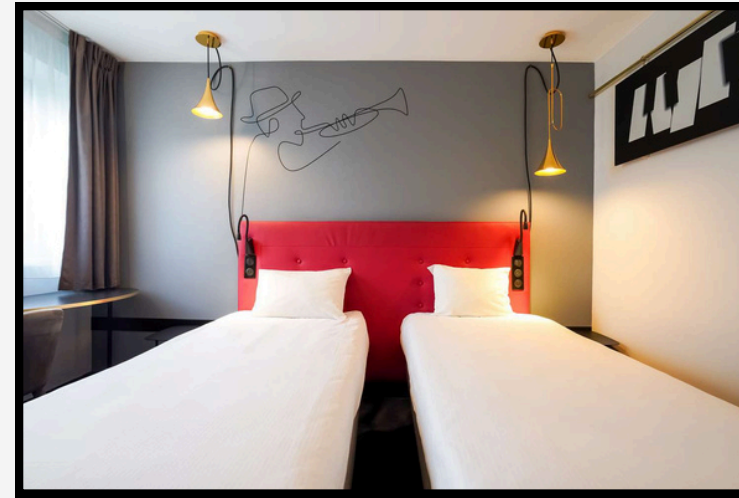

Rates per room per night Breakfast and all taxes included	Weekdays Monday to Thursday	Week end Friday to Sunday
Single Room	120.00€	120.00€
Twin room	150.00€	150.00€

**Check in**  
 15:00  
**Check out**  
 12:00  
**Buffet Breakfast**  
 06:00 - 10:00  
**Distance to venue**  
 6.0km



No shuttle from/to the venue is provided for this hotel



For booking request, please send an email to [teamservices@spartner-ec.com](mailto:teamservices@spartner-ec.com)



# CAMPANILE BONNEUIL

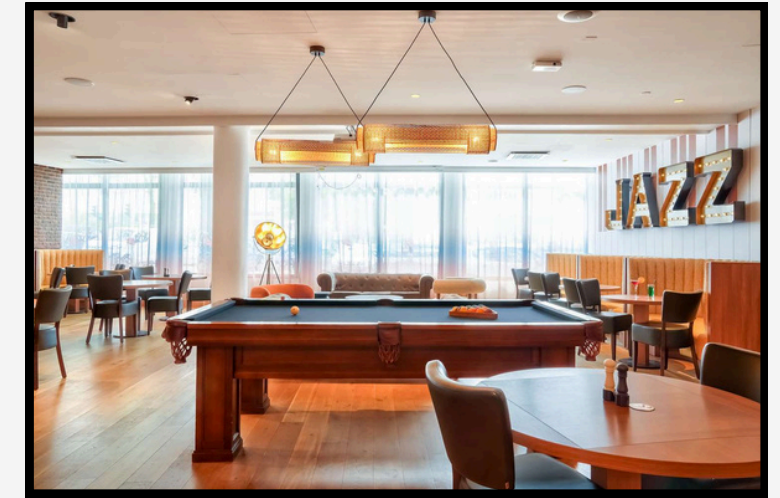
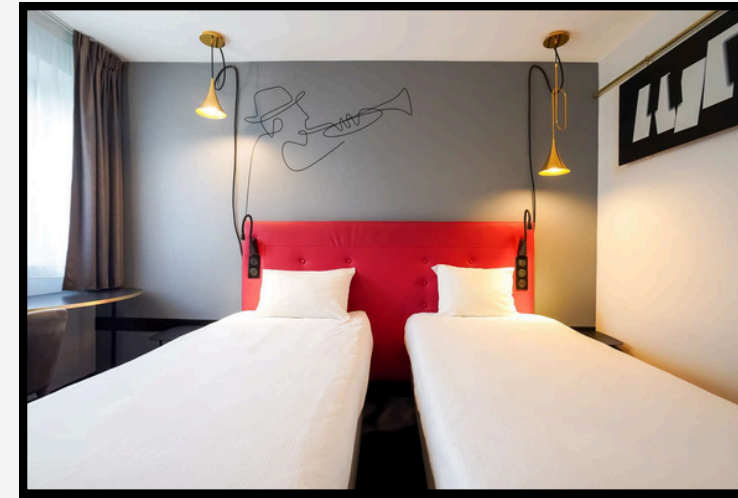

<b>Rates per room per night</b> Breakfast and all taxes included	<b>Weekdays</b> Monday to Thursday	<b>Week end</b> Friday to Sunday
Single Room	110.00€	110.00€
Twin room	125.00€	125.00€

<b>Check in</b> 14:00
<b>Check out</b> 12:00
<b>Buffet Breakfast</b> 06:30 - 09:00
<b>Distance to venue</b> 6.1km



No shuttle from/to the venue is provided for this hotel



For booking request, please send an email to [teamservices@spartner-ec.com](mailto:teamservices@spartner-ec.com)

# TRANSPORTATION

FROM/TO AIRPORT AND TRAIN STATION

	1 or 2 persons	3 to 5 persons	6 or more persons
CDG Airport	95€/pers.	65€/pers.	50€/pers.
ORY Airport	85€/pers.	55€/pers.	45€/pers.
Train Station	75€/pers.	45€/pers.	35€/pers.

# CONTACT

**MURIELLE GUILLEMIN**

Présidente VGA escrime

+33 6 34 46 79 94

[murielle.guillemine@orange.fr](mailto:murielle.guillemine@orange.fr)

[escrime@vga-fr.org](mailto:escrime@vga-fr.org)

