



CHALLENGE SNCF RESEAU

« Coupe du monde FIE, épreuves Epée Hommes, individuelle et par équipe »
Du 20 au 22 mai 2016

Chers amis,

C'est avec un réel plaisir que je vous invite à participer au *Challenge SNCF Réseau* au nom de la *Fédération française d'escrime*, qui aura lieu à *Paris en France*, les 20, 21 et 22 mai 2016.

La compétition se déroulera comme suit :

Organisateur :

La Fédération française d'escrime
Tour Gallieni II – 36 avenue du Général de Gaulle – 93170 Bagnole

Site de la compétition :

Stade Pierre de Coubertin, 82 Avenue Georges Lafont 75016 Paris.

Calendrier de la compétition :

Jour 1 : vendredi 20 mai 2016

- 6 h 30 : accueil des délégations
- 9 h 00 : début des assauts de la phase préliminaire

Jour 2 : samedi 21 mai 2016

- 7 h 30 : ouverture de la salle, contrôle du matériel
- 9 h 00 : tableau de 64
- 13 h 00 : tableau de 32
- 15 h 00 : tableau de 16
- 16 h 00 : phase finale (¼ de finale, ½ finale, finale)

Jour 3 : dimanche 22 mai 2016, épreuves par équipe

- 6 h 30 : ouverture de la salle, contrôle du matériel
- 8 h 00 : tableau de 32
- 9 h 30 : tableau de 16
- 11 h 00 : ¼ de finale
- 12 h 30 : ½ finale
- 14 h 00 : phase finale (match pour la 3^{ème} place et la finale)

Participation

Pour la compétition individuelle les fédérations pourront engager 12 tireurs maximum. Le pays organisateur pourra engager jusqu'à 20 tireurs, plus le nombre de tireurs nécessaire pour compléter les poules.

La participation des équipes est ouverte à tous les pays à raison d'une seule équipe par discipline par nation.

Inscription

Chaque tireur doit obligatoirement être titulaire de la licence internationale valide pour la saison 2015-2016

Nul ne peut participer à une épreuve officielle de la F.I.E., à quelque arme que ce soit, s'il n'est âgé de 13 ans au moins au 1er janvier de l'année de l'épreuve.

L'inscription des tireurs, des équipes et des arbitres ne peut être effectuée que sur le site Internet de la FIE, à l'adresse www.fie.org, en respectant les délais mentionnés dans le Règlement FIE (o.54).

Frais d'engagement

Épreuve individuelle : **60 € ou 90 CHF**. Épreuve par équipe : **400 € ou 600 CHF**

Les frais d'engagement doivent être acquittés à l'enregistrement avant le début de la compétition.

Arbitres

Les arbitres sont désignés par la FIE et les délégations n'ont pas besoin de fournir d'arbitres.

Formule

Épreuve individuelle : tour de poules éliminatoire, tableau préliminaire d'élimination directe, tableau principal de 64 tireurs pour une finale en élimination directe.

Compétitions par équipes : Élimination directe intégrale avec un tableau d'élimination directe éventuellement incomplet. Toutes les places jusqu'à la 16^e place seront disputées. À partir de la 17^e place, les équipes seront classées, par tour du tableau, en fonction de leur place d'entrée dans le tableau. Les quatre premières équipes seront placées sur le tableau d'élimination directe selon le classement officiel FIE actualisé par équipe (cf. o.86) : les places des autres équipes classées seront tirées au sort par groupes **de 2**. Les équipes non classées occuperont les dernières places du tableau et seront départagées par un tirage au sort (cf. o.42-o.47).

Dopage

Un contrôle antidopage sera effectué conformément au Règlement de la FIE.

Logement et transport

Veuillez contacter communication@escrime-ffe.fr ou consulter le site www.fie.org si vous souhaitez bénéficier des tarifs d'hôtel préférentiels négociés par les organisateurs.

Visa

Veillez à vérifier les exigences de la France en matière de visa avant de réserver vos billets. Les personnes ayant besoin d'aide pour obtenir un visa peuvent contacter ffe@escrime-ffe.fr.

Autres informations

Fédération française d'escrime
Tour Gallieni II – 36 avenue du Général de Gaulle – 93170 Bagnolet
ffe@escrime-ffe.fr / + 33 1 43 62 20 50
www.escrime-ffe.fr

 [Fédération Française d'Escrime](#)

 [@ESCRIMEFFE](#)

 [ffescrime](#)



Sportivement vôtre,

Isabelle LAMOUR

Président

CHALLENGE SNCF RESEAU

PARIS (FRANCE) – STADE PIERRE DE COUBERTIN – 20 AU 22 MAI 2016

ACCOMMODATIONS

–

AIRPORT TRANSFERS

–

HOTEL SHUTTLES



EVENT INFORMATION

This year, the event schedule in Paris is very busy in the area of Boulogne

Pricing of accommodations has significantly increased due to 2 major events happening the same week as the Challenge SNCF Réseau : “French Open – Roland Garros” and “Medical Congress EuroPCR”

Availability near the venue of Coubertin was limited and forced the organisation to propose more hotels than previous year

The organisation had to propose as well alternatives with longer distance to the venue

Transfers from the airport to the hotels and shuttle services to the venue will be proposed by the organisation

HOTEL MAPPING

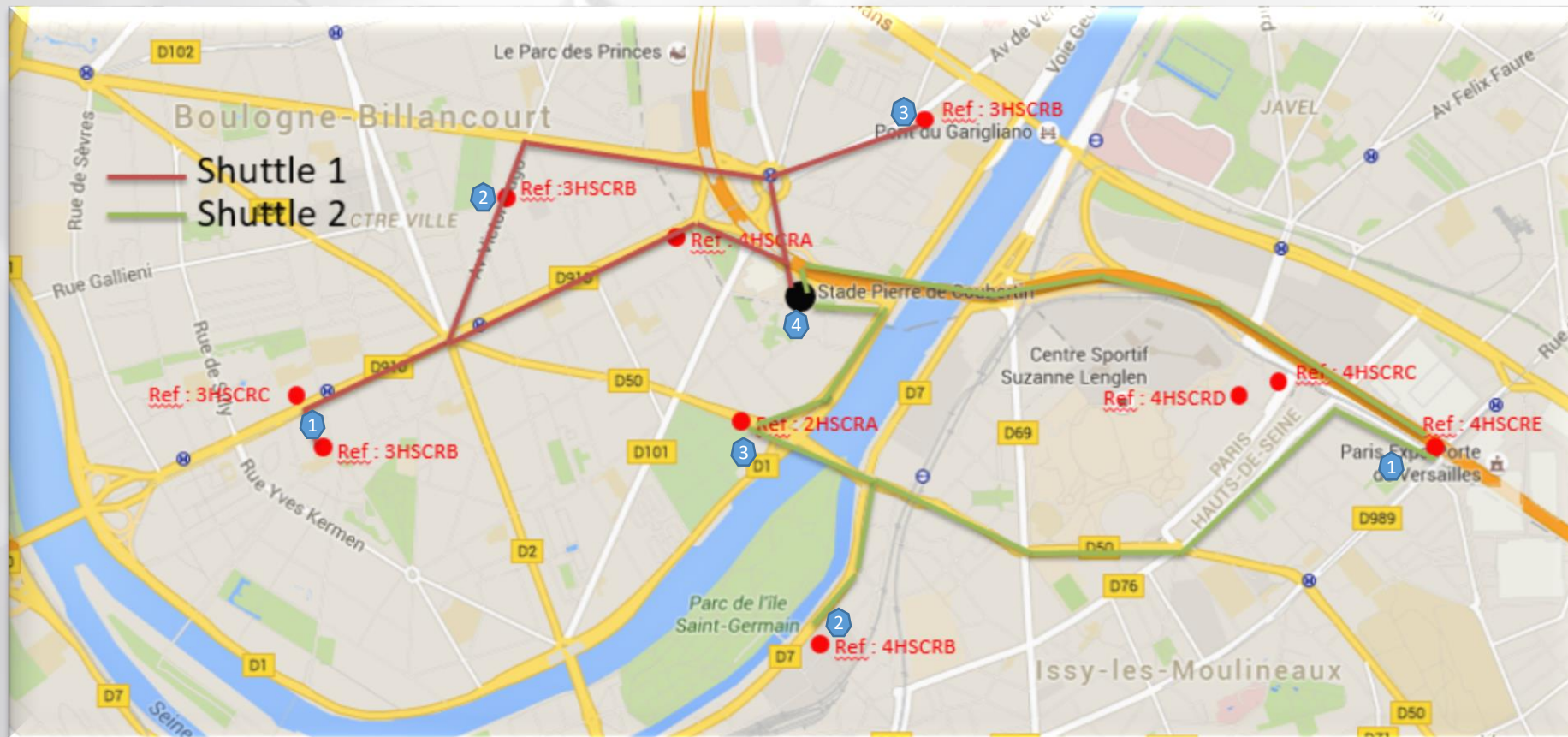

● Transportation pick up order

HOTEL 4* – Ref : 4HCSRA



RATE PER PERSON PER NIGHT : BREAKFAST AND CITY TAXES INCLUDED

Twin room	137,50 €
Single room	250 €

BOOKING : antoine.rey@stadium-360.com

DEAD LINE : **04/04/2016**
(UPON AVAILABILITY)

HOTEL :

- 4*
- 0.5 km, 15 minutes by walk from venue
- Check in : 13:00
- Check out : 12:00
- Buffet breakfast : 6:30 - 10:30 (week-end : until 11:30)
- Restaurant available

ROOM DETAILS :

- Bathroom
- Free WIFI
- Cable with flat screen TV
- Desk



HOTEL 4* – Ref : 4HCSRB



RATE PER PERSON PER NIGHT : BREAKFAST AND CITY TAXES INCLUDED

Twin room	95 €
Single room	155 €

BOOKING : antoine.rey@stadium-360.com

DEAD LINE : **02/05/2016**
(UPON AVAILABILITY)

HOTEL :

- 4*
- 1,6km (20 minutes) by walk from venue
- Check in : 15:00
- Check out : 12:00
- Buffet breakfast : 7:00 - 10:00 (week-end :until 10:30)

ROOM DETAILS :

- Bathroom
- Free WIFI
- Cable with flat screen TV
- Desk



HOTEL 4* – Ref : 4HCSRC



RATE PER PERSON PER NIGHT : BREAKFAST AND CITY TAXES INCLUDED

Twin room	132,50 €
Single room	205 €

BOOKING : antoine.rey@stadium-360.com

DEAD LINE : **15/04/2016**
(UPON AVAILABILITY)

HOTEL :

- 4*
- 2,7km, 40 minutes by walk, 10 minutes by car
- Check in : 15:00
- Check out : 11:00
- Buffet breakfast : 7:00 - 10:00 (week-end :7:30 - 10:30)

ROOM DETAILS :

- Bathroom
- Free WIFI
- Cable with flat screen TV
- Desk



HOTEL 4* – Ref : 4HCSRD

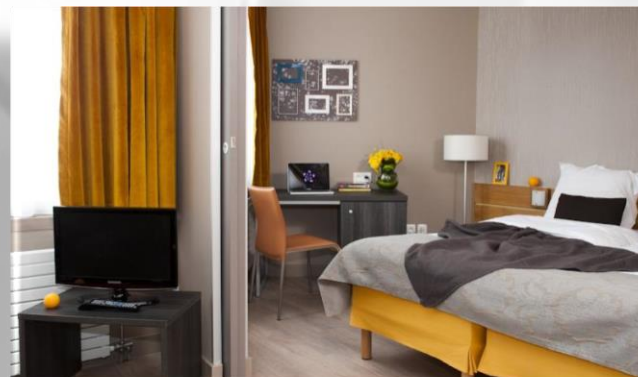

RATE PER PERSON PER NIGHT :
BREAKFAST AND CITY TAXES INCLUDED

Twin room

127,50 €

BOOKING : antoine.rey@stadium-360.com

DEAD LINE : **15/04/2016**
(UPON AVAILABILITY)

HOTEL :

- 4*
- 2,7km, 40 minutes by walk, 10 minutes by car
- Check in : 15:00
- Check out : 11:00
- Buffet breakfast :7:00 - 10:00 (week-end :7:30 - 10:30)

ROOM DETAILS :

- Bathroom
- Free WIFI
- Flat screen TV
- Desk



HOTEL 4* – Ref : 4HCSRE



RATE PER PERSON PER NIGHT : BREAKFAST AND CITY TAXES INCLUDED

Twin room	95 €
Single room	175 €

BOOKING : antoine.rey@stadium-360.com

DEAD LINE : **01/04/2016**
(UPON AVAILABILITY)



HOTEL :

- 4*
- 3,5km, 50 minutes by walk, 10 minutes by car
- Check in : 15:00
- Check out : 12:00
- Buffet breakfast : 6:30 - 10:30

ROOM DETAILS :

- Bathroom
- Free WIFI
- Cable TV
- Desk



HOTEL 3* – Ref : 3HCSRA



RATE PER PERSON PER NIGHT : BREAKFAST AND CITY TAXES INCLUDED

Twin room	77,50 €
Single room	130 €

BOOKING : antoine.rey@stadium-360.com

DEAD LINE : **02/05/2016**
(UPON AVAILABILITY)

HOTEL :

- 3*
- 0,8 km, 10 minutes by walk
- Check in : 14:00
- Check out : 12:00
- Buffet breakfast : 07:00 - 10:30

ROOM DETAILS :

- Bathroom
- Free WIFI
- Flat screen TV
- Desk



HOTEL 3* – Ref : 3HCSRB



RATE PER PERSON PER NIGHT : BREAKFAST AND CITY TAXES INCLUDED

Twin room	82,50 €
Single room	140 €

BOOKING : antoine.rey@stadium-360.com

DEAD LINE : **06/05/2016**
(UPON AVAILABILITY)

HOTEL :

- 3*
- 1 km, 12 minutes by walk
- Check in : 14:00
- Check out : 12:00
- Buffet breakfast : 07:00 - 10:00

ROOM DETAILS :

- Bathroom
- Free WIFI
- Cable with flat screen TV
- Desk



HOTEL 3* – Ref : 3HCSRC



RATE PER PERSON PER NIGHT : BREAKFAST AND CITY TAXES INCLUDED

Twin room	92,50 €
Single room	150 €

BOOKING : antoine.rey@stadium-360.com

DEAD LINE : **07/04/2016**
(UPON AVAILABILITY)

HOTEL :

- 3*
- 1,6km, 20 minutes by walk
- Check in : 12:00
- Check out : 12:00
- Buffet breakfast : 07:00 - 10:30

ROOM DETAILS :

- Bathroom
- Free WIFI
- Flat screen TV
- Desk



HOTEL 3* – Ref : 3HCSRD



RATE PER PERSON PER NIGHT : BREAKFAST AND CITY TAXES INCLUDED

Twin room	100 €
Single room	175 €

BOOKING : antoine.rey@stadium-360.com

DEAD LINE : **29/04/2016**
(UPON AVAILABILITY)

HOTEL :

- 3*
- 1,6km, 20 minutes by walk
- Check in : 12:00
- Check out : 12:00
- Buffet breakfast : 06:30 - 10:00

ROOM DETAILS :

- Bathroom
- Free WIFI
- Cable with flat screen TV
- Desk



HOTEL 2* – Ref : 2HCSRA



RATE PER PERSON PER NIGHT : BREAKFAST AND CITY TAXES INCLUDED

Twin room	62,50 €
Single room	105 €

BOOKING : antoine.rey@stadium-360.com

DEAD LINE : **29/03/2016**
(UPON AVAILABILITY)

HOTEL :

- 2*
- 1,3km, 15 minutes by walk
- Check in : 14:00
- Check out : 12:00
- Buffet breakfast : 06:30 - 09:30

ROOM DETAILS :

- Bathroom
- Free WIFI
- Cable with flat screen TV
- Desk



TRANSFERS : AIRPORTS <-> HOTELS



- Transfers to and from Parisian International Airports (Orly or CDG) and your hotel
- Transfers by Berline, Bus or Minibus
- Welcome on arrival at airport

TRANSFERS	PRICE / PERSON / TRANSFER	
	1 or 2 p.	3p. and more
CDG Airport -> hotel <u>or</u> hotel -> CDG Airport	55 €	39 €
Orly Airport -> hotel <u>or</u> hotel -> Orly Airport	45 €	35 €

BOOKING :

- antoine.rey@stadium-360.com
- Dead line : **13/05/2016**

TRANSFERS HOTELS <-> VENUE

Transportation Time : 30mn (Traffic can affect length of the transportation)

Schedule of pick up per venue will be provided 2 weeks prior to the eventt

DAYS	TRANSFERS HOTEL -> VENUE	DEPARTURE TIMES	TRANSFERS VENUE -> HOTELS	DEPARTURE TIMES
Friday 20 st of May	Hotel -> Venue	06:15 06:45 07:15 08:00	Venue -> Hotel	16:30 17:00 17:30 18:00
Saturday 21 nd May	Hotel -> Venue	06:45 07:15 07:45 08:15	Venue -> Hotel	16:30 17:00 17:30 18:00
Sunday 22 rd of May	Hotel -> Venue	06:15 06:45 07:15 08:00	Venue -> Hotel	16:30 17:00 17:30 18:00



BOOKING :

Antoine.rey@stadium-360.com

Dead line : **06/05/2016**



Shuttle is provided for free by the organisation

Seat space is subject to availability at the time of confirmation

Pre-Booking solution will be proposed by STADIUM via antoine.rey@stadium-360.com

We strongly recommend to pre-book as early as possible

